

Comunità Pastorale "San Francesco"
Oratori di Melzo



Oratorio Estivo 2024

dal 10 giugno al 19 luglio

Centro Interparrocchiale
Oratorio Sant'Alessandro

 @oratori_melzo

 Oratori di Melzo

www.chiesadimelzo.it/oratorioestivo

In collaborazione
con il Comune di Melzo



CITTÀ di MELZO
Città metropolitana di Milano



ATTIVITÀ E PROPOSTE

- Giochi
- Laboratori
- Preghiera
- Compiti
- Merenda
- Piscina (dettagli alla pagina dedicata)
- Gite (dettagli alla pagina dedicata)



NOI SIAMO UN CAPOLAVORO

Il contesto che viviamo è segnato da una grande fragilità nei rapporti interpersonali. L'amicizia è riconosciuta da tutti come una ricchezza, eppure è frequente percepire tra i ragazzi un senso di solitudine e di smarrimento. Per questo, nelle prime settimane, proponiamo ai ragazzi delle **medie** questo **percorso di educazione all'affettività e alla sessualità**.

Offerto da "Imparare ad amare", progetto del Servizio per la Famiglia dell'Arcidiocesi di Milano, Azione Cattolica ambrosiana e Fe.L.Ce.A.F.

info: www.imparareadamare.it

Presentazione del progetto durante l'incontro per i genitori (vedi ultima pagina).

Restituzione del lavoro ai genitori
venerdì 28 giugno, ore 21.00





ORARI

INGRESSO

Da via mons. Orsenigo 7

Mattino: **8.00-9.30**

pomeriggio: **14.00-14.30**

All'ingresso è sempre necessario segnalare la propria presenza facendo passare il braccialetto sull'apposito lettore.

USCITA

Fine attività: ore **17.15**

USCITA FUORI ORARIO

Consentita solo ai seguenti orari

- alle ore 12:25 (per chi mangia a casa)
- tra le 14:00 e le 14:30
- alle ore 15.30

Le uscite fuori orario sono da richiedere attraverso la piattaforma Sansone entro e non oltre le 9.30 del giorno stesso.

Non saranno accolte richieste di uscita in altri orari, a meno di situazioni di emergenza.

L'uscita fuori orario non è consentita mentre i bambini sono in piscina. Chi dovesse uscire durante i giorni in cui è prevista la piscina dovrà uscire prima di pranzo oppure nello spazio tra le 14.00 e le 14.30.

NOTA BENE

Dalle 17.00 apre il cancello di via san Rocco 7 con la possibilità di parcheggiare le auto all'interno dello spazio delimitato.

Dopo le 17.15, l'oratorio rimarrà aperto alla libera frequentazione fino alle 18.30, ma senza la supervisione dei responsabili dell'Oratorio.

Il giorno della gita la struttura dell'oratorio rimarrà chiusa.



PISCINA

Uscita presso la piscina comunale di via Buozzi, accompagnati dai collaboratori incaricati e dagli animatori.

GIORNI E ORARI

Il pomeriggio, indicativamente dalle 14.30 alle 16.30, secondo la fascia d'età

- 1^a e 2^a primaria: lunedì (NO lunedì 10/06)
- 3^a e 4^a primaria: martedì
- 5^a primaria: mercoledì
- Medie: giovedì

RICORDARSI DI PORTARE

- Cuffia
- Costume da bagno
- Telo/accappatoio
- Crema solare
- Braccioli (se non si è in grado di nuotare)

COSTO

L'uscita è inclusa nel costo di iscrizione dell'Oratorio Estivo.

NOTA BENE

L'uscita è obbligatoria per tutti i bambini presenti in oratorio nel giorno previsto per la propria fascia d'età.

Per i bambini che sono in piscina non è consentita l'uscita fuori orario. Chi dovesse uscire durante i giorni in cui è prevista la piscina dovrà uscire prima di pranzo oppure nello spazio tra le 14.00 e le 14.30.

I bambini non avranno il permesso di acquistare cibi e/o bevande al bar della piscina.



GITE

Alla ricerca di cose belle, insieme, per poterci stupire di tutto e dire anche noi: "Come è bello il mondo e come è grande Dio!"

DESTINAZIONI E COSTI

- **Venerdì 14 giugno (iscrizione entro 31/05)**
Bosco di Terz'Alpe (Canzo, CO) – € 18
- **Venerdì 21 giugno (iscrizione entro 13/06)**
Parco Aventura Pineta (Clusone, BG) – € 30
- **Venerdì 28 giugno (iscrizione entro 20/06)**
Parco Giardino Sigurtà (Valeggio S/M, VR) – € 20
- **Venerdì 5 luglio (iscrizione entro 27/06)**
Parco Natura Viva (Bussolengo, VR)- € 35
- **Venerdì 12 luglio (iscrizione entro 04/07)**
Pian dei Resinelli (LC) – € 18
- **Mercoledì 17 luglio (iscrizione entro 04/07)**
Leolandia (Capriate, BG) – € 35

RICORDARSI DI PORTARE

- Scarpe da trekking
- Abbigliamento comodo
- Cappellino
- Maglietta della gita (fornita dall'Oratorio la prima volta che si va in gita)
- Pranzo al sacco
- K-Way o mantella
- Borraccia con acqua
- Maglietta e calze di ricambio
- Crema solare



NOTA BENE

Il giorno della gita la struttura dell'oratorio rimarrà chiusa.

Per garantirsi il posto in gita è necessario iscriversi entro la data indicata. Dopo tale data sarà aperta la lista d'attesa e sarà possibile partecipare fino ad esaurimento dei posti disponibili.





PRANZO

È il momento in cui possiamo imparare a condividere la gioia dello stare insieme e a ringraziare il Signore di avere da mangiare

È preparato dagli alunni di EnAIP-ristorazione Melzo e dai volontari dell'Oratorio.

MENU ORDINARIO

Prevede: primo, secondo, contorno, acqua e frutta o dolce.

Il menu sarà disponibile su Sansone nel momento dell'iscrizione al pasto e in segreteria al mattino.

ALTERNATIVA IN BIANCO

All'iscrizione al pranzo si può scegliere l'alternativa in bianco.

ALLERGIE E/O INTOLLERANZE

Al momento dell'iscrizione all'Oratorio Estivo è necessario comunicare le proprie allergie e/o intolleranze.

Sarà preparato un pasto adeguato alle diverse situazioni.

Per ogni dubbio riguardante la segnalazione si prenda contatto con la segreteria.

ISCRIZIONE O CANCELLAZIONE

Su Sansone o in segreteria entro le ore 9.30 del giorno in cui è previsto il pasto (ma è possibile prenotarsi anche a tutti i pasti della settimana in corso).

COSTI

€ 5 a pasto.

Chi si ferma al pranzo senza essersi iscritto per tempo riceverà un addebito automatico di € 1 in più.



SQUADRE

I momenti a squadre sono una caratteristica dell'Oratorio Estivo ed offrono la possibilità di imparare a stare e giocare con tutti, anche con i bambini che non si conoscono.

3 FASCE D'ETA'

Le attività dei bambini sono organizzate secondo la fascia di età:

- 1^a-2^a primaria
- 3^a-4^a-5^a primaria
- medie

4 SQUADRE

All'interno delle fasce di età i bambini vengono divisi in 4 squadre.

Ai bambini iscritti entro il 31 maggio, la squadra viene comunicata nei primi giorni dell'Oratorio Estivo. Ai bambini iscritti dopo il 10 giugno, la squadra viene comunicata appena possibile.

Nei primi giorni di Oratorio Estivo, a tutti i bambini iscritti verrà consegnata una maglietta del colore della propria squadra. È garantita per chi si iscrive entro il 31 maggio; per chi si iscrive dopo, le magliette sono disponibili fino ad esaurimento scorte.

CAMBIO SQUADRA?

Nei momenti liberi, nella maggior parte delle attività, in piscina e a pranzo (quindi per la maggior parte del tempo), i bambini possono stare con chi desiderano (in particolare della propria fascia d'età), pertanto:

non è possibile cambiare la squadra assegnata;

non è prevista la possibilità di segnalare una preferenza circa i bambini con cui stare in squadra.

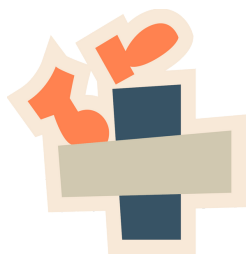



COSA PORTARE E COSA NO

SACCA PERSONALE

Portare una sacca personale (con scritto nome, cognome e classe) dove custodire la borraccia e gli effetti personali.

CIBO DA CASA

Non è assolutamente consentito portare cibo da casa. Dopo pranzo e in altri momenti sarà aperto il bar.

GIOCHI E OGGETTI PREZIOSI

Si consiglia vivamente di non portare con sé carte da gioco, altri giochi o video-giochi, e oggetti di valore.

PALLONI

È vietato portare palloni personali: in Oratorio c'è tutto il necessario per un'esperienza bella e insieme.

OGGETTI SMARRITI

Gli oggetti smarriti saranno conservati in oratorio fino al termine delle attività estive, poi saranno devoluti alla Caritas.

NOTA BENE

Nessun animatore o adulto volontario è autorizzato ad assumere la responsabilità circa oggetti appartenenti ai bambini.
La Parrocchia declina ogni responsabilità in caso di danneggiamento, smarrimento o furto.



TELEFONO CELLULARE

Per la tutela di tutti e in particolare dei minori presenti, **è vietato ai bambini e ai ragazzi utilizzare** il telefono cellulare, smartphone o tablet.

Pertanto nessun ragazzo potrà accordarsi con i genitori attraverso il proprio telefono.

Chiunque fosse sorpreso ad utilizzarlo, il telefono/smartphone/tablet sarà requisito e riconsegnato solo ai genitori, quando ne faranno richiesta.

La Parrocchia declina ogni responsabilità in caso di danneggiamento, smarrimento o furto.



IN CASO DI NECESSITA'

I ragazzi potranno telefonare dal telefono dell'Oratorio.

I genitori potranno chiamare il numero dell'Oratorio: **02.83.98.89.29**



ISCRIZIONE SETTIMANALE

Occorre iscriversi ad ogni settimana di Oratorio Estivo attraverso il portale Sansone oppure in Segreteria (orari in ultima pagina).

È sempre possibile iscriversi all'Oratorio Estivo (non c'è numero chiuso) e anche in tempi diversi (non è necessario iscriversi a tutto subito), ma dopo il 1° giugno sarà applicato un sovrapprezzo all'iscrizione settimanale.

Dal 1° al 9 giugno compresi non sarà possibile iscriversi.

ISCRIZIONE SCONTATA ENTRO IL 31 MAGGIO

Partecipo a 1 settimana: € 50
(2° figlio € 40)

Partecipo a 2 settimane: € 50 + € 50
(2° figlio € 40 + € 40)

Partecipo a 3 settimane: € 50 + € 50 + € 40
(2° figlio € 40 + € 40 + € 30)

Partecipo a 4 settimane:
€ 50 + € 50 + € 40 + € 35
(2° figlio € 40 + € 40 + € 30 + € 25)

Partecipo a 5 settimane:
€ 50 + € 50 + € 40 + € 35 + € 25
(2° figlio € 40 + € 40 + € 30 + € 25 + € 15)

Partecipo a 6 settimane:
€ 50 + € 50 + € 40 + € 35 + € 25 + € 25
(2° f. € 40 + € 40 + € 30 + € 25 + € 15 + € 15)

Dal terzo figlio in poi: sempre gratuito.



ISCRIZIONE DOPO 1° GIUGNO

Partecipo a 1 settimana: € 58 (2° figlio € 47)

Partecipo a 2 settimane: € 58 + € 58
(2° figlio € 47 + € 47)

Partecipo a 3 settimane: € 58 + € 58 + € 48
(2° figlio € 47 + € 47 + € 37)

Partecipo a 4 settimane:
€ 58 + € 58 + € 48 + € 43
(2° figlio € 47 + € 47 + € 37 + € 32)

Partecipo a 5 settimane:
€ 58 + € 58 + € 48 + € 43 + € 35
(2° figlio € 47 + € 47 + € 37 + € 32 + € 24)

Partecipo a 6 settimane:
€ 58 + € 58 + € 48 + € 43 + € 35 + € 35
(2° f. € 47 + € 47 + € 37 + € 32 + € 24 + € 24)

Dal terzo figlio in poi: sempre gratuito.

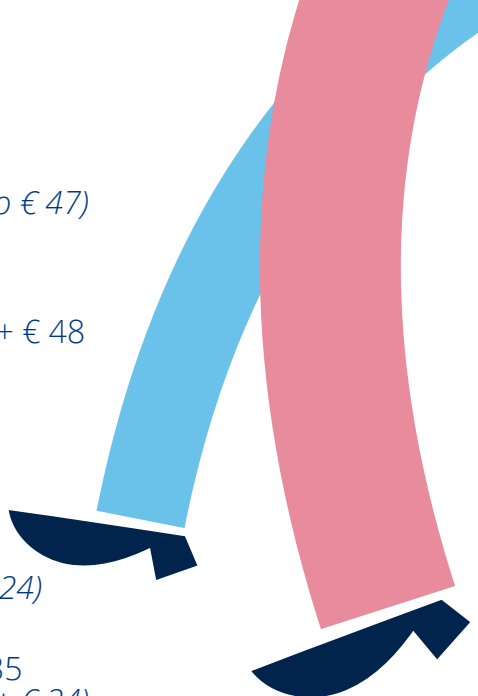

L'ORATORIO E' PER TUTTI

Vogliamo che tutti i bambini possano partecipare all'Oratorio Estivo.

Chi avesse difficoltà economiche può rivolgersi direttamente a don Davide.



MODALITA' D'ISCRIZIONE

Tutte le iscrizioni sono gestite attraverso il sistema informatico Sansone (sansone.clsoft.it).

Per chi non è registrato al sistema Sansone:

- 1) inquadra il QR code qui accanto;
- 2) compila il modulo online;
- 3) stampa il modulo; 4) firmalo;
- 5) portalo in Segreteria per l'attivazione account.



Ai fini dello sconto, fa fede il giorno di iscrizione in Segreteria.



L'Oratorio Estivo 2024 sarà un viaggio, anzi, un **pellegrinaggio verso Gerusalemme**, la città in cui Gesù è morto e risorto, la città da dove deve e può ripartire la pace che ogni cuore desidera. La vita dei bambini e dei ragazzi è ormai frenetica come quella di molti adulti, è un "ViaVai" pieno di cose da fare, di percorsi e anche di distrazioni. Il "ViaVai" dell'Oratorio Estivo sarà certamente **movimentato, allegro ma non confuso. Sappiamo qual è, infatti, la ragione e la meta del nostro muoverci**: il Signore **Gesù che è vivo, ci chiama, ci aspetta e ci affianca lungo il cammino**, anche quando le cose non vanno secondo i nostri piani. Lui ci indica il sentiero della vita, della vita vera, Lui è il sentiero della vita! L'Oratorio Estivo è la proposta in cui si esprimono la **bellezza** e la **gioia della Comunità cristiana** con i suoi bimbi e ragazzi che corrono, giocano, pregano, ballano e vivono le giornate seguendo i più grandi, animatori e adulti che in molti modi hanno accolto l'invito di Gesù a farsi servi dei loro fratelli più piccoli.



**Incontro
per i genitori:
mercoledì 22 maggio
ore 21.00, in oratorio**

SEGRETERIA

Presso oratorio Sant'Alessandro
via mons. Orsenigo 7

APRILE (chiuso il 26)

venerdì 17.00-18:30

MAGGIO (da giovedì 9)

giovedì 17.00-18:30

venerdì 17.00-18:30

sabato 9:30-11:30

INFO POINT | HELP DESK

Durante l'Oratorio Estivo
da lunedì a giovedì 8.30 - 9.30

✉ segreteriaoratorio@chiesadimelzo.it

